

01 PLANTA DE LOCAÇÃO - HIDRÁULICA  
1: 75

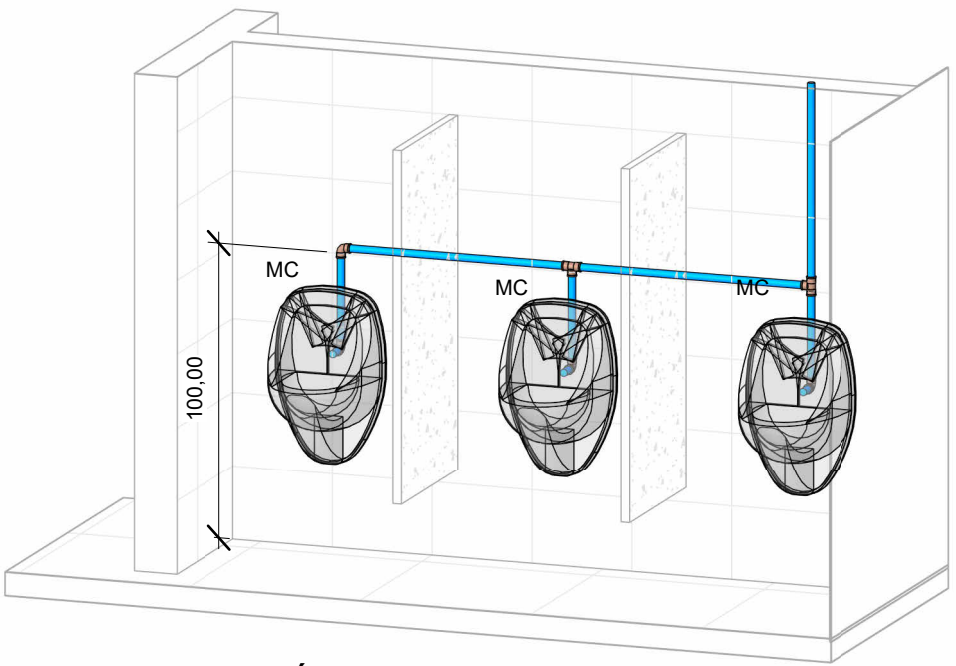

03 HIDRO - MICTÓRIOS

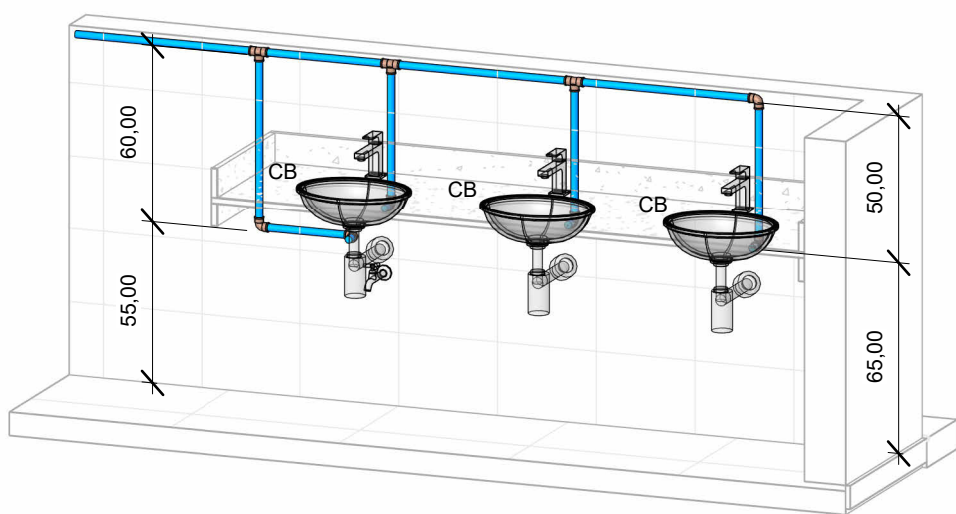

04 HIDRO - CUBAS PARA BANHEIRO

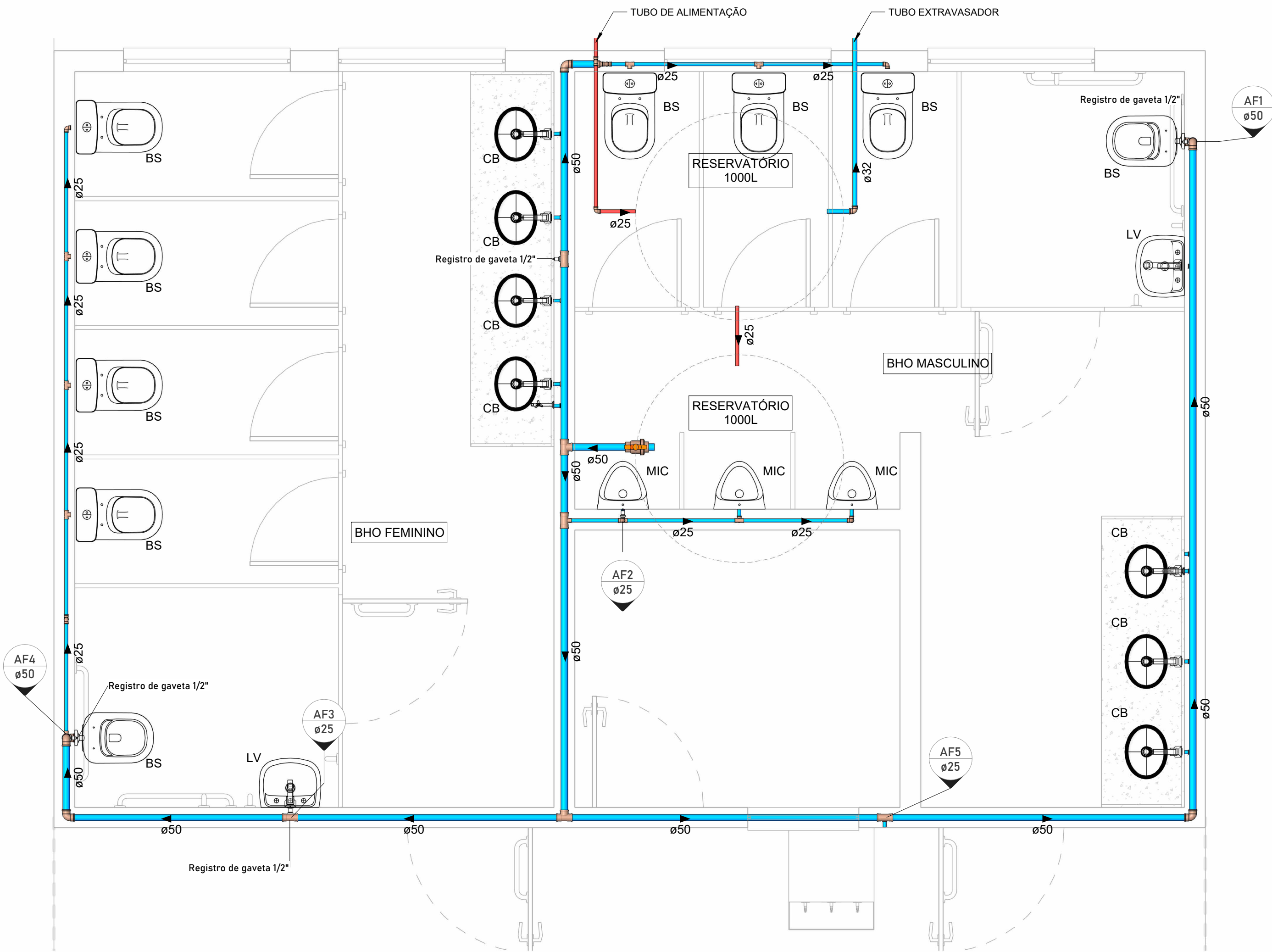

02 PLANTA BAIXA - HIDRÁULICO  
1: 25

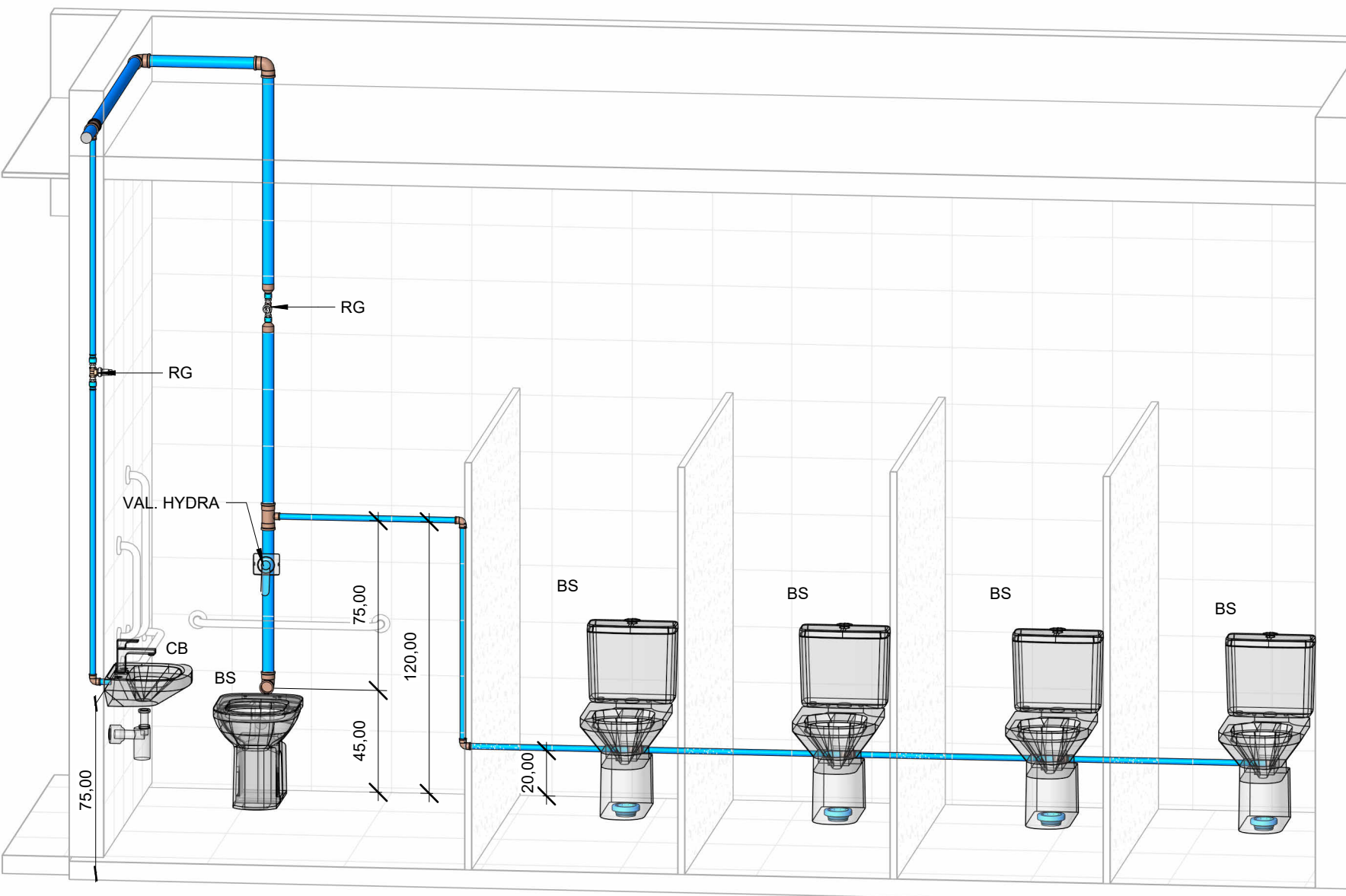

05 HIDRO - SANITÁRIOS

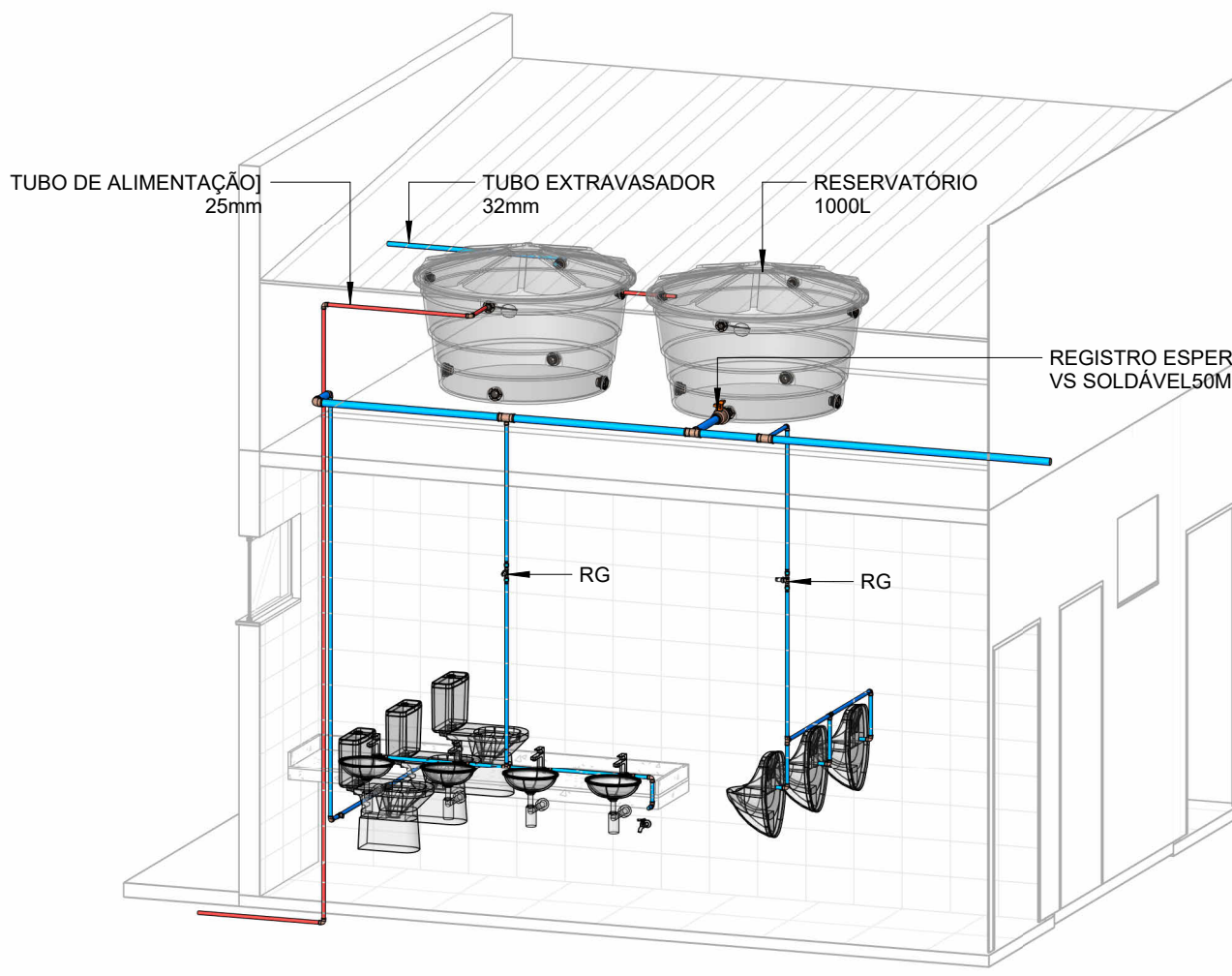

06 3D HIDRO - GERAL

LEGENDA DE PONTOS HIDROSSANITÁRIOS					
CÓDIGO	DESCRIÇÃO	PONTOS HIDRÁULICOS		PONTOS SANITÁRIOS	
		ALTURA	DIÂMETRO	ALTURA	DIÂMETRO
BS	BACIA SANITÁRIA COM CAIXA ACOPLADA	20cm	25mm	PISO	100mm
LV	LAVATÓRIO SUSPENSO	60cm	25mm	50cm	40mm
CB	CUBA PARA BANHEIRO	65cm	25mm	60cm	40mm
PIA	PIA DE COZINHA	65cm	25mm	55cm	50mm
CS1	CAIXA SIFONADA, COM GRELHA, 150x150x50mm	-	-	-	-
CS2	CAIXA SIFONADA, COM GRELHA, 150x180x75mm	-	-	-	-
CI	CAIXA DE INSPEÇÃO DE CONCRETO, 40x40x40cm	-	-	-	-
RG	REGISTRO DE GAVETA	200cm/40cm	3/4"	-	-
DH	DUCHA HIGIÊNICA	50cm	25mm	-	-
TL	TORNEIRA DE LIMPEZA	45cm	25mm	-	-

QUANTITATIVO ACESSÓRIOS	
DESCRIÇÃO	QUANTIDADE
Anel de vedação para bacia sanitária com guia - 100 mm	9
Registro de gaveta 1/2"	5
Registro de Gaveta + Niples + Luvas	5
Registro Esfera VS Roscável 2" - TIGRE	1

QUANTITATIVO DE PEÇAS HIDROSSANITÁRIAS	
DESCRIÇÃO	QUANTIDADE
Caixa de inspeção em concreto, com tampa e fundo, 40x40x40cm	3
Caixa d'água de polietileno, 1000 litros	2
Caixa Sifonada Girafácil Montada com Grelha e porta-grelha quadrados brancos 100x140x50mm, Esgoto - TIGRE	4
Prolongamento p/ Caixa Sifonada 100 x 100mm, Esgoto - TIGRE	4
Sifão tipo garrafa em aço inox 1 1/4"	9
Torneira de Bola haste ABS 1/2"	2

QUANTITATIVO DE TUBULAÇÃO DE ÁGUA FRIA		
DESCRIÇÃO	DIÂMETRO	QUANTIDADE
Tubo de PVC, Soldável, Água Fria	ø25,00mm	39,97 m
Tubo de PVC, Soldável, Água Fria	ø32,00mm	1,46 m
Tubo de PVC, Soldável, Água Fria	ø50,00mm	24,05 m

QUANTITATIVO CONEXÕES DE ÁGUA FRIA	
DESCRIÇÃO	QUANTIDADE
Bucha de Redução Soldável Curta 25x20mm, PVC Marrom, Água Fria - TIGRE	6
Bucha de Redução Soldável Curta 60x50mm, PVC Marrom, Água Fria - TIGRE	2
Bucha de Redução Soldável Longa 50x20mm, PVC Marrom, Água Fria - TIGRE	4
Bucha de Redução Soldável Longa 50x25mm, PVC Marrom, Água Fria - TIGRE	1
Joelho 90° Soldável 25mm, PVC Marrom, Água Fria	26
Joelho 90° Soldável 32mm, PVC Marrom, Água Fria	1
Joelho 90° Soldável 50mm, PVC Marrom, Água Fria	7
Luva Soldável e com Bucha de Latão 20 x 1/2", PVC Marrom, Água Fria	10
Tê de Redução Soldável 50x25mm, PVC Marrom, Água Fria	6
Tê Soldável 25mm, PVC Marrom, Água Fria	15
Tê Soldável 50mm, PVC Marrom, Água Fria	2

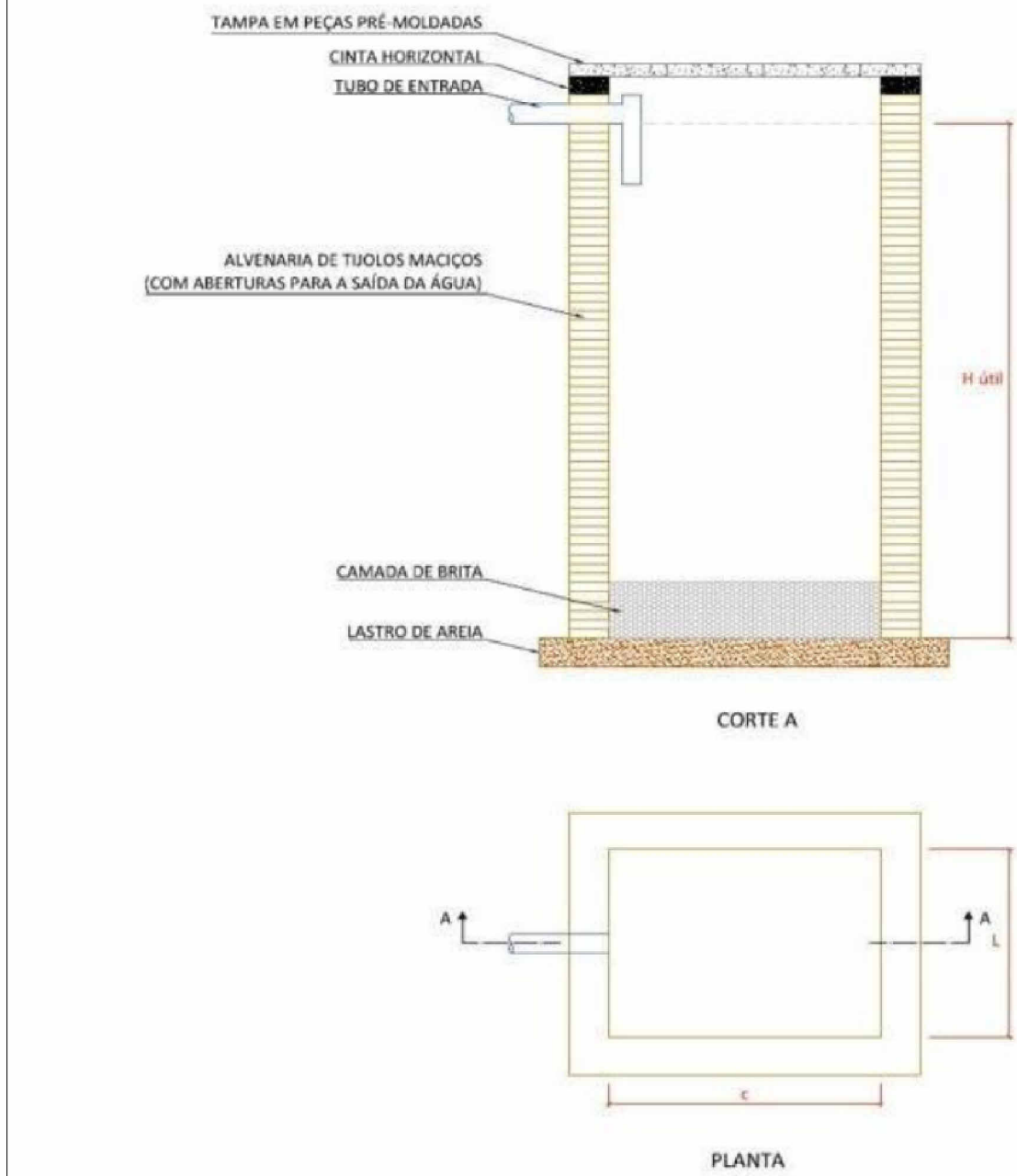

DETALHE GENÉRICO - SUMIDOURO - VER CADERNO TÉCNICO DE COMPOSIÇÕES FOSSAS E SUMIDOUROS - SINAPI

00	27/02/2026	EMIÇÃO INICIAL	MDP	TFM
REV	DATA	MODIFICAÇÃO	DESENHO	APROVAÇÃO COORDENADOR

## 02 PREFEITURA MUNICIPAL DE CHUPINGUAIA

AV. VALTER LUIZ FILIUS, 1133, CENTRO - CHUPINGUAIA-RO

PROJETO

AMPLIAÇÃO DA ESCOLA MUNICIPAL MULTISSERIADA ÁGUA VIVA

DISCIPLINA

INST. HIDROSSANITÁRIAS

LOCAL DA OBRA

ASSENTAMENTO ÁGUA VIVA, CHUPINGUAIA-RO

TÍTULO

PLANTA DE LOCAÇÃO - HIDRÁULICA  
PLANTA BAIXA - HIDRÁULICA  
PERSPECTIVA - HIDRÁULICA

FRANCHA

PE02

REVISÃO

00

ARQUIVO

PCH-HID-EAV- PE02- R00

DATA

27/02/2026

ÁREA

VER ARG.

ESCALA

INDICADA

RESPONSABILIDADE TÉCNICA

8500460979



ID: 829324 e CRC: 9DDA0CB1







# Município de Chupinguaia

01.587.887/0001-29  
Avenida Valter Luiz Filus  
www.chupinguaia.ro.gov.br

## FICHA CADASTRAL DO DOCUMENTO ELETRÔNICO

Tipo do Documento	Identificação/Número	Data
<b>PROJETO HIDROSANITÁRIO</b>	<b>PÁG. 02</b>	<b>07/04/2026</b>

ID:	<b>829324</b>	Processo	Documento
CRC:	<b>9DDA0CB1</b>		
Processo:	<b>1-750/2026</b>		
Usuário:	<b>ALEXANDRO GARCIA SIQUEIRA</b>		
Criação:	<b>07/04/2026 14:46:42</b>	Finalização:	<b>07/04/2026 14:55:21</b>

MD5:	<b>43200D5CAF92EC149F1975CB4E59D32B</b>
SHA256:	<b>2B141949677E1DD62B439351C013988650719E551436729C603DDE6CFF08666E</b>

Súmula/Objeto:  
**2**

### INTERESSADOS

SECRETARIA MUNICIPAL DE EDUCAÇÃO	CHUPINGUAIA	RO	07/04/2026 14:46:42
----------------------------------	-------------	----	---------------------

### ASSUNTOS

AMPLICAÇÃO E.M.M. AGUA VIVA - ASSENTAMENTO AGUA VIVA	07/04/2026 14:46:42
--	---------------------

A autenticidade deste documento pode ser conferida através do QRCode acima ou ainda através do site [transparencia.chupinguaia.ro.gov.br](https://transparencia.chupinguaia.ro.gov.br) informando o ID 829324 e o CRC 9DDA0CB1.